



Корпорация  
МСП



Союз  
кролиководов

# Типовое готовое решение в отрасли кролиководства для создания и развития сельскохозяйственных кооперативов

АО «Корпорация «МСП», 2020

Не является публичной офертой

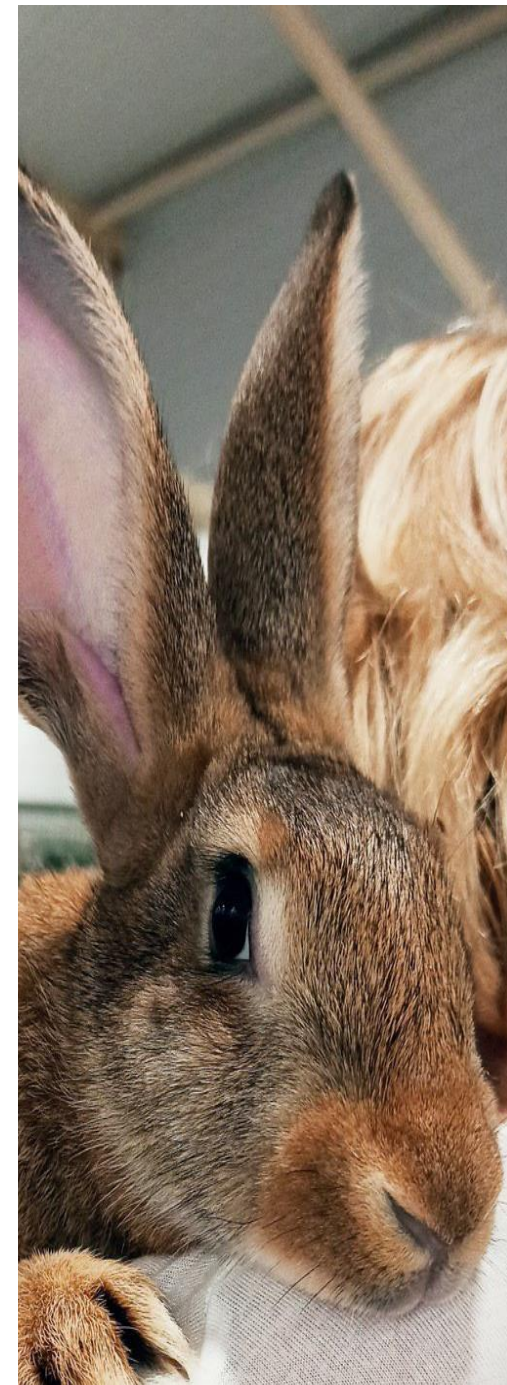

Типовое готовое решение – это простая и понятная программа оценки эффективности ведения бизнеса в отрасли кролиководства

Типовое готовое решение создано для:

- ✓ Крестьянских (фермерских) хозяйств – КФХ, личных подсобных хозяйств - ЛПХ
- ✓ КФХ, ЛПХ, юридических лиц (сельхозтоваропроизводителей) – членов кооператива
- ✓ Сельскохозяйственных потребительских кооперативов - СПоК
- ✓ Физических лиц, предпринимателей, планирующих стать КФХ
- ✓ КФХ и юридических лиц, планирующих создание СПоК



Кролиководство является высокорентабельной отраслью животноводства, при соблюдении определённых технологических принципов производства

## Этапы реализации проекта:

- ✓ Обучение промышленному кролиководству
- ✓ Строительно-монтажные работы
- ✓ Приобретение оборудования
- ✓ Приобретение маточного поголовья с учетом генетики
- ✓ Приобретение кормов, ветеринарных препаратов и пр.



Министерство  
сельского хозяйства  
Российской Федерации



Кредитно-гарантийная и лизинговая поддержка



Возмещение части капитальных затрат  
на создание основных средств  
развитие СПок



ПОРТАЛ  
ИНФОРМАЦИОННЫХ  
РЕСУРСОВ  
ДЛЯ ПРЕДПРИНИМАТЕЛЕЙ  
АО «Корпорация «МСП»

Маркетинговая и информационная  
поддержка через Центры Компетенций, в том  
числе с использованием сервисов Портала  
Бизнес-навигатор МСП



Гранты на развитие материально-  
технической базы СПок



Расширение доступа к закупкам компаний  
с государственным участием



Грант на создание и развитие КФХ  
«АГРОСТАРТАП»



Грант начинающему фермеру



Консультационная и организационная поддержка  
через Центры компетенций



Грант на развитие семейной фермы



Льготное кредитование

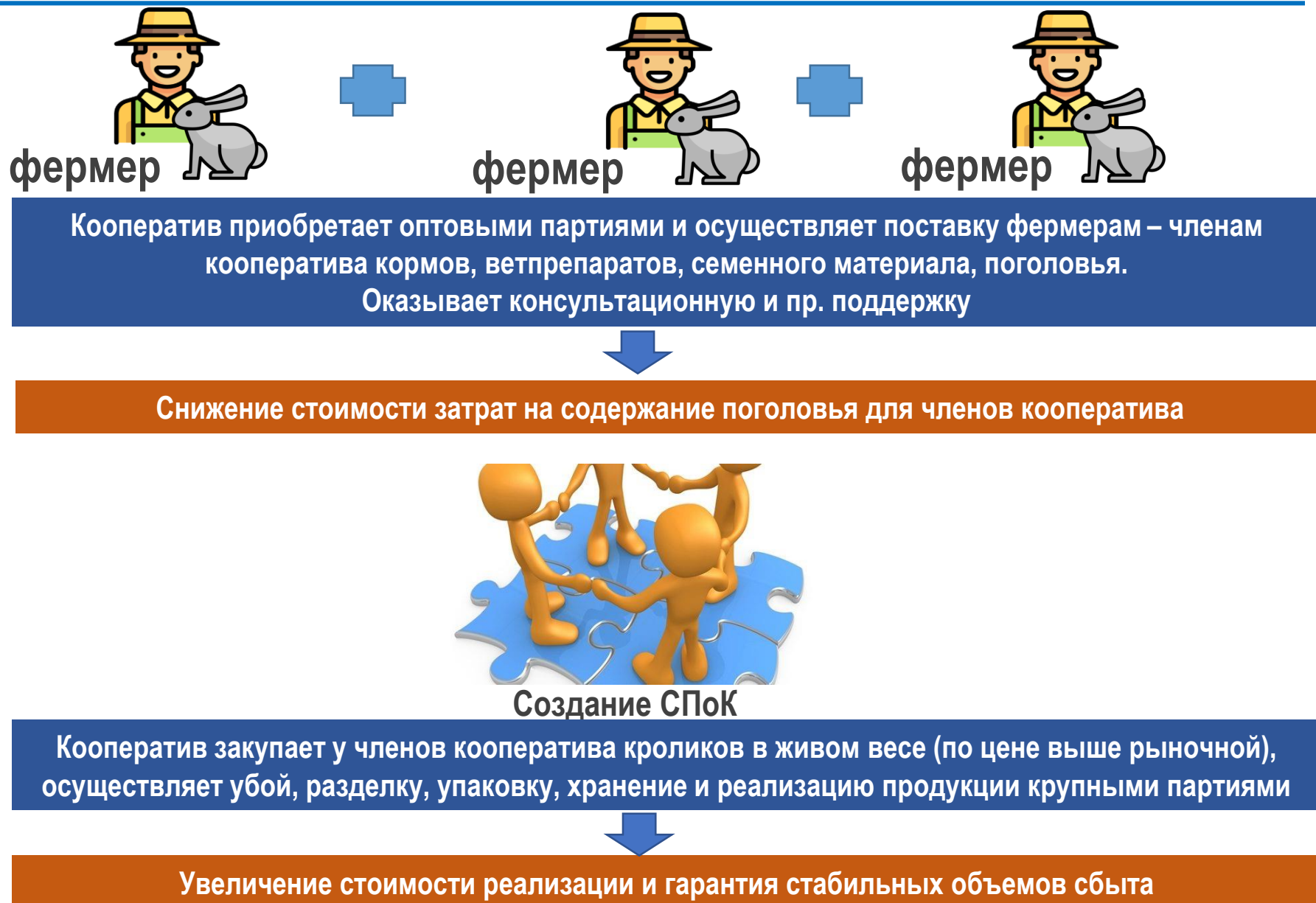



Кооператив приобретает для нужд членов кооператива дорогостоящее оборудование (убойный цех, транспорт, упаковочное и холодильное оборудование)

Снижение затрат для каждого члена кооператива, повышение качества и цены реализуемой продукции



«Коробочный» продукт  
АО «Корпорация «МСП»



Особые условия грантовой поддержки  
для кооперативов,

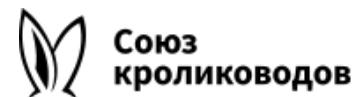

Представление и защита интересов  
кролиководов, организация  
инфраструктуры поддержки отрасли

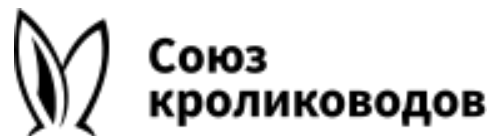

## О Союзе

- Союз Кролиководов создан для представления и защиты интересов кролиководов Российской Федерации;
- Союз Кролиководов имеет соглашение о стратегическом сотрудничестве с Минсельхозом России, которое позволяет осуществлять на постоянной основе двустороннее взаимодействие по вопросам развития отрасли кролиководства в РФ.



## Деятельность

- Предоставление права на заключение контрактов с крупнейшими производителями отрасли на льготных условиях;
- Организация обучения у лучших специалистов в области кролиководства;
- Предоставление экспертного мнения в спорных вопросах и разъяснение отраслевого законодательства;

## Ключевые партнеры



Министерство  
сельского хозяйства  
Российской Федерации



Корпорация  
МСП



Министерство  
сельского хозяйства  
Московской области

**Cargill**<sup>™</sup>

**АгроСпецСервис**  
strategy & business development

**Meneghin**  
Rabbit Equipment

**LAPIN TRADE**



## ШАГ 1

### Определить цели и стоимость проекта:

- Возможный объем производимой продукции
- Рынок сырья, поставщиков и покупателей
- Определить затраты на строительство и оборудование фермы



## ШАГ 2

### Определить затратную часть проекта:

- Затраты на приобретение кормов, ветпрепаратов, семенного материала, воспроизводство основного стада
- Фонд оплаты труда сотрудников
- Прочие расходы (транспортные, коммунальные и накладные и др.)

## ШАГ 3

### Определить источник создания фиксирования проекта:

- Грантовая поддержка
- Собственное участие инициатора проекта
- Источник дополнительного финансирования в рамках **Комплекса мер поддержки («коробочный» продукт)** для сельскохозяйственных кооперативов и фермеров



## ШАГ 4

### Определить доходную часть проекта:

- Определить цену реализации (кролик в «живом весе»/мясо кролика)
- Рассчитать финансовый план
- Провести анализ финансового результата

**ПОЛУЧИТЬ СВЕДЕНИЯ ОБ ЭКОНОМИЧЕСКОЙ ЭФФЕКТИВНОСТИ ПРОЕКТА  
ПРИНЯТЬ РЕШЕНИЕ О РЕАЛИЗАЦИИ ПРОЕКТА**



**СОСТАВИТЬ ФИНАНСОВЫЙ ПЛАН И ФИН.МОДЕЛЬ В СООТВЕТСТВИИ С БАНКОВСКИМИ ТРЕБОВАНИЯМИ АО «МСП БАНК»**





Технология закрытого способа содержания имеет универсальный характер организации производственного процесса на всей территории России и непрерывный цикл, так как не зависит от климатических условий и времени года.

## Ключевые принципы:

- ✓ Работа по системе «пусто-занято» (см. след. слайд);
- ✓ Качественное племенное маточное поголовье кроликов;
- ✓ Создание и поддержание микроклимата, необходимого для животных;
- ✓ Современное клеточное оборудование для содержания животных;
- ✓ Искусственное осеменение;
- ✓ Автоматизация всех процессов (поение, кормление, удаление навоза, воздухообмен, освещение);
- ✓ Качественные корма;
- ✓ Медикаментозные программы.



## СИСТЕМА «ПУСТО/ЗАНЯТО»

- ✓ Организация производственного процесса по системе «пусто/занято» означает, что стадо кролEMATOK разделяется на условные группы и на каждую группу выделяется по 2 зала.
- ✓ Это позволяет после выбытия товарного кролика на убой провести полную уборку и санитарную обработку помещения (клетки, инвентарь и прочее, а также проверить работу всех систем).
- ✓ Подобная организация производственного процесса позволяет проводить своевременную санитарную обработку, дезинфекцию и повышает санитарную безопасность и вероятность защиты стада от болезней и падежа.

## Ввод исходных данных

## Получение расчета

КОНСТРУКТОР КРОЛЕФЕРМЫ				
Выберите количество кроликоматок	144			
Количество кроликов на откорм в год	9 116			
Объем производства мяса (живом весе) гк в год	26 437			
Введите цену реализации мяса в живом весе руб./кг. Для КФХ	160	Рекомендованная для КФХ 160 руб/кг.	Рекомендованная для КФХ, члена СПоК 185 руб/кг.	
Выручка КФХ в год, руб.	4 229 920		ВВЕДИТЕ	
Выручка КФХ-члена кооператива в год, руб.	4 890 845			
<b>Техническое задание кролефермы</b>	<b>Количество</b>	<b>Ориентировочная стоимость</b>	<b>Стоимость по КП, руб.</b>	
Приобретение маточного поголовья	179	311 400,00 Р	311 400,00 Р	
Корпус здания и строительно-монтажные работы	266 кв.м.	2 600 000,00 Р	2 600 000,00 Р	
Клеточное оборудование	24	2 965 000,00 Р	2 965 000,00 Р	
Система кормления	0	- Р	- Р	
Система хранения	0	- Р	- Р	
Монтаж оборудования+ транспортные расходы+инженерный надзор	300 000,00 Р	300 000,00 Р	300 000,00 Р	
Консультационные услуги по промышленному содержанию. Прочие расходы	50 000,00 Р	50 000,00 Р	50 000,00 Р	
<b>Итого капитальных затрат</b>		6 226 400,00 Р	6 226 400,00 Р	
			ВВЕДИТЕ	
<b>Текущие затраты</b>	<b>Расход на 1гол/год</b>	<b>Ориентировочная стоимость</b>	<b>Стоимость по КП, руб.</b>	<b>Итого</b>
Комбикорм (расчитывается на количество кроликов в на откорм в год+количество кроликоматок)	10,3	19,00 Р	21,50 Р	2 050 627 Р
Ветеринарные препараты (расчитываются на 1 кроликоматку)	1	112,50 Р	112,50 Р	20 138 Р
Тепловая энергия кв.Вт	57312	4,60 Р	9,50 Р	263 635 Р
Электричество	0,44	8,80 Р	8,80 Р	35 297 Р
Утилизационный сбор	1	208,33 Р	208,33 Р	30 000 Р
Расходы на семенной материал	14	521,43 Р	521,43 Р	75 086 Р
Транспортные, коммунальные и иные расходы, в т.ч. найм сотрудников.	1	20,00 Р	20,00 Р	182 320 Р
Восстановление маочного поголовья	179	2 000,00 Р	2 000,00 Р	358 000 Р
Прочие затраты				
<b>ИТОГО текущих затрат</b>				<b>3 015 103 Р</b>
Заполните процент собственного участия в грантовой поддержке Агростартап (не менее 10%) и сумму необходимого кредита				
			ВВЕДИТЕ	
<b>Дополнительные сведения по проекту</b>		<b>затраты</b>		
Грантовая поддержка Агростартап, Начинающий фермер (Собственное участие, минимум 10% от стоимости капитальных затрат проекта)		6 226 400,00 Р	10,00%	622 640 Р
Кредит на пополнение оборотных средств на 3 года по ставке 5% (рекомендовно 25% от стоимости текущих затрат)		3 015 102,77 Р	750 000,00 Р	
Кредит на инвестиционные цели 120 мес., по ставке до 5% годовых, в случае недостаточности собственных средств (вычитается из дополнительного собственного участия)		2 926 400,00 Р	2 800 000,00 Р	

Расчет стоимости основных фондов	Стоимость, руб.	Маточное поголовье	Кол-во кроликов на откорм в год с маточным поголовьем			
		144	Кол-во кроликов в год на откорм мясное направление			
		ед. измерения кг/шт.	9 116	1 год	2 год	3 год
<b>Стоимость создания основных фондов</b>						
Приобретение маточного поголовья	311 400,00 Р	179		311 400 Р		
Корпус здания и строительно-монтажные работы	2 600 000,00 Р	266 кв.м.		2 600 000 Р		
Клеточное оборудование	2 965 000,00 Р	24		2 965 000 Р		
Система кормления	0,00 Р	0		0 Р		
Система хранения	0,00 Р	0		0 Р		
Монтаж оборудования+	300 000,00 Р	1		300 000 Р		
Консультационные услуги по промышленному содержанию. Прочие расходы	6 226 400,00 Р	0		50 000 Р		
<b>Доход от реализации руб.</b>			4 229 920,00 Р	4 229 920,00 Р	4 229 920,00 Р	
Реализация кроликов в живом весе (возраст 77 дней)	160,00 Р	26 437	4 229 920,00 Р	4 229 920,00 Р	4 229 920,00 Р	
<b>Расходы руб.</b>			2 940 016,85 Р	2 940 016,85 Р	2 940 016,85 Р	
Комбикорм (расчитывается на количество кроликов в на откорм в год+количество кроликоматок)	21,50 Р	10,3	2 050 627,00 Р	2 050 627,00 Р	2 050 627,00 Р	
Ветеринарные препараты (расчитываются на 1 кроликоматку)	112,50 Р	1	20 137,50 Р	20 137,50 Р	20 137,50 Р	
Тепловая энергия кв.Вт	9,50 Р	57312	263 635,20 Р	263 635,20 Р	263 635,20 Р	
Электричество	8,80 Р	0,44	35 297,15 Р	35 297,15 Р	35 297,15 Р	
Утилизационный сбор	208,33 Р	1	30 000,00 Р	30 000,00 Р	30 000,00 Р	
Транспортные, коммунальные и иные расходы, в т.ч. найм сотрудников.	20,00 Р	1	182 320,00 Р	182 320,00 Р	182 320,00 Р	
Восстановление маочного поголовья	2 000,00 Р	179	358 000,00 Р	358 000,00 Р	358 000,00 Р	
Налог 6% (доходы - расходы)		6%	77 394,19 Р	77 394,19 Р	77 394,19 Р	
<b>Валовый доход руб.</b>			1 212 508,96 Р	1 212 508,96 Р	1 212 508,96 Р	
Грантовая поддержка Агростартап, Начинающий фермер (Обязательное собственное участие)		10,00%	300 000,00 Р			
Грантовая поддержка Агростартап, Начинающий фермер (Сумма Гранта)			3 000 000,00 Р			
Дополнительное собственное участие			2 926 400,00 Р			
Кредит на пополнение оборотных средств на 3 года по ставке 5%		750 000,00 Р	750 000,00 Р			
Расходы на погашение кредита (основной долг и % по кредиту), рублей			287 500,00 Р	275 000,00 Р	262 375,00 Р	
Кредит на инвестиционные цели (вычитается из дох)		2 800 000,00 Р	2 800 000,00 Р			
Расходы на погашение кредита, рублей				420 000,00 Р	406 000,00 Р	392 000,00 Р
<b>Чистый доход руб.</b>			505 008,96 Р	531 508,96 Р	558 133,96 Р	



# РАБОТА С ТИПОВЫМ ГОТОВЫМ РЕШЕНИЕМ – ФИНАНСОВЫЙ ПЛАН КФХ, КФХ – члена СПок



## Ввод исходных данных

## Получение расчета

Финансовая модель инвестиционного проекта		1 год											
График реализации Проекта	Уже осуществленные вложения	1	2	3	4	5	6	7	8	9	10	11	12
	тыс.руб	январь.20	февр.20	мар.20	апр.20	май.20	июнь.20	июль.20	авг.20	сентяб.20	окт.20	нояб.20	декаб.20
<b>Источники финансирования проекта</b>		0	6 226 400	0	0	0	0	0	0	0	0	0	0
Собственные средства Клиента		0	426 400	0	0	0	0	0	0	0	0	0	0
Кредиты АО МСП Банк		0	2 800 000	0	0	0	0	0	0	0	0	0	0
<b>Иные источники, в т.ч.</b>		0	3 000 000	0	0	0	0	0	0	0	0	0	0
Кредиты сторонних банков		0	3 000 000	0	0	0	0	0	0	0	0	0	0
Субсидии		0	3 000 000	0	0	0	0	0	0	0	0	0	0
Доход от продажи активов		0	0	0	0	0	0	0	0	0	0	0	0
Иные источники (указать)		0	0	0	0	0	0	0	0	0	0	0	0
<b>Затраты по проекту</b>		0	6 226 400	0	0	0	0	0	0	0	0	0	0
Приобретение маточного поголовья		0	311 400	0	0	0	0	0	0	0	0	0	0
Корпус здания и строительно-монтажные работы		0	2 600 000	0	0	0	0	0	0	0	0	0	0
Клеточное оборудование		0	0	0	0	0	0	0	0	0	0	0	0
Система кормления		0	0	0	0	0	0	0	0	0	0	0	0
Система хранения		0	0	0	0	0	0	0	0	0	0	0	0
Монтаж оборудования+ транспортные расходы+инженерный надзор		0	0	0	0	0	0	0	0	0	0	0	0
Консультационные услуги по промышленному содержанию. Прочие расходы		0	0	0	0	0	0	0	0	0	0	0	0
<b>ИТОГО получено финансирования</b>		0	6 226 400	6 226 400	6 226 400	6 226 400	6 226 400	6 226 400	6 226 400	6 226 400	6 226 400	6 226 400	6 226 400
<b>ИТОГО оплачено затрат</b>		0	6 226 400	6 226 400	6 226 400	6 226 400	6 226 400	6 226 400	6 226 400	6 226 400	6 226 400	6 226 400	6 226 400
<b>Разница между размером вложенных денежных средств в проект и размером оплаченных затрат (не может быть отрицательной)</b>		0	0	0	0	0	0	0	0	0	0	0	0
<b>Прогнозные показатели Проекта (в натуральном выражении)</b>													
Показатель	ед.изм	1	2	3	4	5	6	7	8	9	10	11	12
		январь.20	февр.20	мар.20	апр.20	май.20	июнь.20	июль.20	авг.20	сентяб.20	окт.20	нояб.20	декаб.20
<b>Объем производства, в т.ч.</b>													
Объем производства мяса (живом весе) гк в год		кг/год	0	0	2 203	2 203	2 203	2 203	2 203	2 203	2 203	2 203	2 203
		кг	0	0	2 203	2 203	2 203	2 203	2 203	2 203	2 203	2 203	2 203
		кг	0	0	0	0	0	0	0	0	0	0	0
<b>Численность персонала, в т.ч.</b>		шт	0	0	0	0	0	0	0	0	0	0	0
		х	0	0	0	0	0	0	0	0	0	0	0
		х	0	0	0	0	0	0	0	0	0	0	0
		х	0	0	0	0	0	0	0	0	0	0	0
<b>Прогнозный денежный поток по Проекту (в тыс. руб.)</b>													
Показатель		1	2	3	4	5	6	7	8	9	10	11	12
		январь.20	февр.20	мар.20	апр.20	май.20	июнь.20	июль.20	авг.20	сентяб.20	окт.20	нояб.20	декаб.20
<b>Выручка от реализации/работ/услуг (+)</b>		0	0	0	0	0	0	0	0	0	0	0	0
<b>Производственные расходы (указывается со знаком "-")</b>		0	0	0	-227 308	-227 308	-227 308	-227 308	-227 308	-227 308	-227 308	-227 308	-227 308
Комбиформ (расчитывается на количество кроликов в на откорм в год/численность кроликоматок)					-170 886	-170 886	-170 886	-170 886	-170 886	-170 886	-170 886	-170 886	-170 886
Ветеринарные препараты (расчитываются на 1 кроликоматку)					-1 678	-1 678	-1 678	-1 678	-1 678	-1 678	-1 678	-1 678	-1 678
Тепловая энергия кв.Вт					-21 970	-21 970	-21 970	-21 970	-21 970	-21 970	-21 970	-21 970	-21 970
Электричество					-2 941	-2 941	-2 941	-2 941	-2 941	-2 941	-2 941	-2 941	-2 941
Восстановление маочного поголовья					-29 833	-29 833	-29 833	-29 833	-29 833	-29 833	-29 833	-29 833	-29 833
<b>Коммерческие расходы (затраты, связанные с продажей товаров/услуг) (указывается со знаком "-")</b>		0	0	0	-15 193	-15 193	-15 193	-15 193	-15 193	-15 193	-15 193	-15 193	-15 193
Транспортные, коммунальные и иные расходы, в т.ч. найм сотрудников.					-15 193	-15 193	-15 193	-15 193	-15 193	-15 193	-15 193	-15 193	-15 193
<b>Управленческие расходы (указывается со знаком "-")</b>		0	0	0	0	0	0	0	0	0	0	0	0
<b>Проценты к уплате по кредитному портфелю, оформленному для реализации проекта (указывается со знаком "-")</b>		0	-11 569	-11 472	-14 413	-14 229	-14 045	-13 861	-13 677	-13 493	-13 309	-13 125	-12 941
Проценты по кредитам АО МСП Банк			-11 569	-11 472	-11 375	-11 278	-11 181	-11 083	-10 986	-10 889	-10 792	-10 694	-10 597
Проценты по кредитам АО МСП Банк (пополнение оборотных средств)					-3 038	-2 951	-2 865	-2 778	-2 691	-2 604	-2 517	-2 431	-2 344
Проценты по кредитам других Банков													
<b>Налог на прибыль (указывается со знаком "-")</b>		0	11 569	11 472	95 579	95 763	95 947	96 131	96 315	96 499	96 683	96 867	97 051
<b>Итого, денежный поток от операционной деятельности (CFO)</b>		0	11 569	11 472	95 579	95 763	95 947	96 131	96 315	96 499	96 683	96 867	97 051
<b>Суммарный денежный поток от операционной деятельности (CFO) за период</b>		0	11 569	23 042	118 620	214 383	310 330	406 461	502 776	599 274	695 957	792 824	889 875
<b>Разница между осуществленными вложениями в проект и полученными доходами</b>		-6 226 400	-6 214 831	-6 203 358	-6 107 780	-6 012 017	-5 916 070	-5 819 939	-5 723 624	-5 627 126	-5 530 443	-5 433 576	-5 336 525
<b>Гашение основного долга по кредитному портфелю, оформленному для реализации проекта (указывается со знаком "-")</b>		0	0	0	-23 932	-23 932	-23 932	-23 932	-23 932	-23 932	-23 932	-23 932	-23 932
Основной долг по кредитам АО МСП Банк			0	0	-23 932	-23 932	-23 932	-23 932	-23 932	-23 932	-23 932	-23 932	-23 932
Основной долг по кредитам сторонних Банков			0	0	0	0	0	0	0	0	0	0	0
Основной долг по частным займам			0	0	0	0	0	0	0	0	0	0	0
<b>Окупаемость проекта, мес.</b>			65										

Автоматическое заполнение по  
данным конструктора

## Определение статей инвестиций

Статья инвестиций	Кол-во	Цена за единицу	Всего затрат	Доля
	ед.	тыс. руб.	руб.	%
Капитальные затраты - всего, в том числе:				
Холодильная камера (глубокой заморозки) с бытовым помещением.	1,00	1 060 000,00	1 060 000,00	18,15%
Уаз Стандарт (специализированный для перевозки охлажденной и замороженной продукции), Фургон-рефрижератор, 2 места Одинарная кабина, привод: 4x4 / Стандарт (дв. ЗМЗ 409051, V = 2,69 л. – 150 л.с., бензин), подключаемый передний привод, фургон-рефрижератор, (ДхШхВ: 3100x2160x2135), холодильное оборудование Элинж С2Т: температурный режим охлаждения-обогрева -20...+10 °С. При приобретении автомобиля к заказу обязательно приобретение опции (1 на выбор)	1,00	1 400 000,00	1 400 000,00	23,97%
Модульная бойня с максимальной загрузкой 500 голов в час, включает в себя зона убоя, зона обработки с холодильником для хранения и охлаждения продукции	1,00	2 400 000,00	2 400 000,00	41,10%
Строительно-монтажные работы 20% от стоимости модульного цеха, подведение коммуникаций, подъездных путей и установка.	1,00	480 000,00	480 000,00	8,22%
Прочее (резерв)	1,00	500 000,00	500 000,00	8,56%
<b>Итого</b>			<b>5 840 000,00</b>	<b>100,00%</b>

## Расчет графика финансирования

Статья инвестиций	Кол-во ед.	Цена за единицу тыс. руб.	Всего затрат тыс. руб.	График финансирования, тыс. руб.				ИТОГО Месяц 5
				Месяц 1	Месяц 2	Месяц 3	Месяц 4	
1 Строительно-монтажные работы 20% от стоимости модульного цеха, подведение коммуникаций, подъездных путей и установка.	1,00	480 000,00	480 000,00	144 000,00	0,00	0,00	336 000,00	0,00
2 Холодильная камера (глубокой заморозки) с бытовым помещением.	1,00	1 060 000,00	1 060 000,00	0,00	0,00	530 000,00	530 000,00	0,00
3 Уаз Стандарт (специализированный для перевозки охлажденной и замороженной продукции), Фургон-рефрижератор, 2 места Одинарная кабина, привод: 4x4 / Стандарт (дв. ЗМЗ 409051, V = 2,69 л. – 150 л.с., бензин), подключаемый передний привод, фургон-рефрижератор, (ДхШхВ: 3100x2160x2135), холодильное оборудование Элинж С2Т: температурный режим охлаждения-обогрева -20...+10 °С. При приобретении автомобиля к заказу обязательно приобретение опции (1 на выбор)	1,00	1 400 000,00	1 400 000,00	0,00	0,00	140 000,00	1 260 000,00	0,00
4 Модульная бойня с максимальной загрузкой 500 голов в час, включает в себя зона убоя, зона обработки с холодильником для хранения и охлаждения продукции	1,00	2 400 000,00	2 400 000,00	0,00	0,00	240 000,00	2 160 000,00	0,00
5 Прочее (резерв)	1,00	500 000,00	500 000,00	0,00	0,00	0,00	500 000,00	0,00
<b>Итого</b>			<b>5 840 000,00</b>	<b>144 000,00</b>	<b>0,00</b>	<b>910 000,00</b>	<b>4 786 000,00</b>	<b>5 840 000,00</b>

## Ввод исходных данных

## Получение расчета

Наименование	стоимость 1 кг. в руб.	ед. изм./руб.	Кол-во голов кроликов у членов СХК:			
			1 год	2 год	3 год	4 год
Стоимость создания основных фондов: СМР, бойня на 500 голов в час, холодильная камера, автотранспорт						
<b>Доход от реализации руб.</b>			- Р	- Р	- Р	- Р
Тушка кролика	0,00 Р	1,56 кг./гол.	- Р	- Р	- Р	- Р
Печень кролика	0,00 Р	0,1 кг./гол.	- Р	- Р	- Р	- Р
Сердце кролика	0,00 Р	0,012 кг./гол.	- Р	- Р	- Р	- Р
Почки кролика	0,00 Р	0,013 кг./гол.	- Р	- Р	- Р	- Р
Языки кролика	0,00 Р	0,015 кг./гол.	- Р	- Р	- Р	- Р
Прочие субпродукты (голова, желудок и т.д.)	0,00 Р	0,16 кг./гол.	- Р	- Р	- Р	- Р
<b>Расходы руб.</b>			- Р	- Р	- Р	- Р
Покупка кроликов в живом весе у членов кооператива	0,00 Р	3,0 кг./гол.	- Р	- Р	- Р	- Р
ФОТ с начислениями			- Р	- Р	- Р	- Р
Прочие расходы			- Р	- Р	- Р	- Р
Упаковка			- Р	- Р	- Р	- Р
Услуги лаборатории			- Р	- Р	- Р	- Р
Транспортные расходы, запасные части, коммунальные расходы, расходы на содержание зданий, канцелярские расходы и пр.			- Р	- Р	- Р	- Р
Налог 6% (доходы - расходы)		6%	0,00 Р	0,00 Р	0,00 Р	0,00 Р
<b>Валовая прибыль, руб.</b>			0,00 Р	0,00 Р	- Р	0,00 Р
Грантовая поддержка создание неделимого фонда на каждого члена кооператива/развитие МТБ (Собственное участие)		10%				
Комплекс мер поддержки						
Грантовая поддержка создание неделимого фонда на каждого члена кооператива/развитие МТБ		60%				
Кредит (займ) на приобретение основных фондов и пополнение оборотных средств на 3 года по ставке 5%, в том числе 30% от собственного участия в грантовой поддержке на развитие МТБ		0,00 Р				
Расходы на погашение кредита, рублей			0,00 Р	0,00 Р	0,00 Р	0,00 Р
<b>Чистая прибыль руб.</b>			0,00 Р	0,00 Р	- Р	0,00 Р

**Кол-во кроликов**

**Доход от реализации**

**Расходы**

**Источники финансирования**

Наименование	стоимость 1 кг. в руб.	ед. изм./руб.	Кол-во голов кроликов у членов СХК:			
			1 год	2 год	3 год	4 год
			70000			
Стоимость создания основных фондов: СМР, бойня на 500 голов в час, холодильная камера, автотранспорт			5 840 000,00			
<b>Доход от реализации</b>			53 462 500,00 Р	53 462 500,00 Р	53 462 500,00 Р	53 462 500,00 Р
Тушка кролика	420,00 Р	1,56 кг./гол.	49 980 000,00 Р	49 980 000,00 Р	49 980 000,00 Р	49 980 000,00 Р
Печень кролика	300,00 Р	0,1 кг./гол.	2 100 000,00 Р	2 100 000,00 Р	2 100 000,00 Р	2 100 000,00 Р
Сердце кролика	250,00 Р	0,012 кг./гол.	210 000,00 Р	210 000,00 Р	210 000,00 Р	210 000,00 Р
Почки кролика	250,00 Р	0,013 кг./гол.	227 500,00 Р	227 500,00 Р	227 500,00 Р	227 500,00 Р
Языки кролика	260,00 Р	0,015 кг./гол.	273 000,00 Р	273 000,00 Р	273 000,00 Р	273 000,00 Р
Прочие субпродукты (голова, желудок и т.д.)	60,00 Р	0,16 кг./гол.	672 000,00 Р	672 000,00 Р	672 000,00 Р	672 000,00 Р
<b>Расходы руб.</b>			48 972 368,00 Р	48 972 368,00 Р	48 972 368,00 Р	48 972 368,00 Р
Покупка кроликов в живом весе у членов кооператива	180,00 Р	3,0 кг./гол.	45 360 000,00 Р	45 360 000,00 Р	45 360 000,00 Р	45 360 000,00 Р
ФОТ с начислениями			2 062 368,00 Р	2 062 368,00 Р	2 062 368,00 Р	2 062 368,00 Р
Прочие расходы						
Упаковка			350 000,00 Р	350 000,00 Р	350 000,00 Р	350 000,00 Р
Услуги лаборатории			200 000,00 Р	200 000,00 Р	200 000,00 Р	200 000,00 Р
Транспортные расходы, запасные части, коммунальные расходы, расходы на содержание зданий, канцелярские расходы и пр.			1 000 000,00 Р	1 000 000,00 Р	1 000 000,00 Р	1 000 000,00 Р
Налог 6% (доходы - расходы)		6%	269 407,92	269 407,92	269 407,92	269 407,92
<b>Валовая прибыль, руб.</b>			4 220 724,08 Р	4 220 724,08 Р	4 220 724,08 Р	4 220 724,08 Р
Грантовая поддержка создание неделимого фонда на каждого члена кооператива/развитие МТБ (Собственное участие)		10%	584 000,00 Р			
Комплекс мер поддержки			5 256 000,00 Р			
Грантовая поддержка создание неделимого фонда на каждого члена кооператива/развитие МТБ		60%	3 504 000,00 Р			
Кредит (займ) на приобретение основных фондов и пополнение оборотных средств на 3 года по ставке 5%, в том числе 30% от собственного участия в грантовой поддержке на развитие МТБ		0,00 Р				
Расходы на погашение кредита, рублей			1 752 000,00 Р	626 500,00 Р	507 000,00 Р	0,00 Р
<b>Чистая прибыль руб.</b>			3 564 940,75 Р	3 594 140,75 Р	3 623 340,75 Р	4 220 724,08 Р

**Доход от реализации**

**180,00 Р**

**Расчет чистой прибыли**



**АО "Корпорация МСП" оказывает поддержку в сфере расширения рынков сбыта производителям сельскохозяйственной продукции:**

**Сотрудничество с торговыми сетями:**

- информация как стать поставщиком торговой сети
- Заполните универсальную форму для направления коммерческого предложения в сеть

ссылка: [Смотрите здесь](#)

**Магазины Центросоюза** – более 2000 магазинов с контактами по всей территории России, выбери свой, для поставки продукции.

(Ссылка действительна при регистрации на портале "Бизнес-навигатора")

ссылка: [Магазины Центросоюза](#)

**Ярмарки** – более ярмарочных мероприятий с контактами по всей территории России, выставляй свою продукцию на постоянно действующих ярмарках.

(Ссылка действительна при регистрации на портале "Бизнес-навигатора")

ссылка: [Ярмарки](#)

**Для открытия собственного магазина (сети магазинов)**

вы можете воспользоваться услугой подбора недвижимости через "Бизнес Навигатор". Подбери свое помещение из множества возможных по всей территории России

ссылка: [Недвижимость](#)

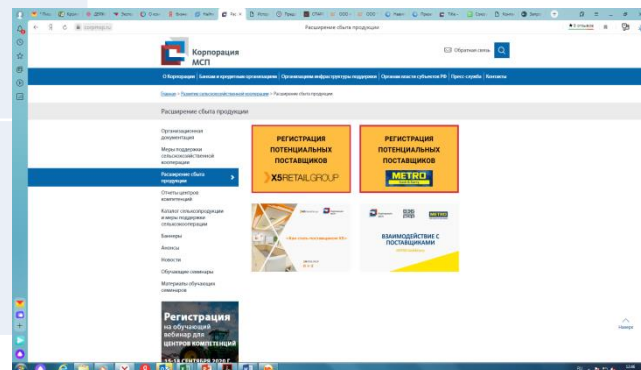
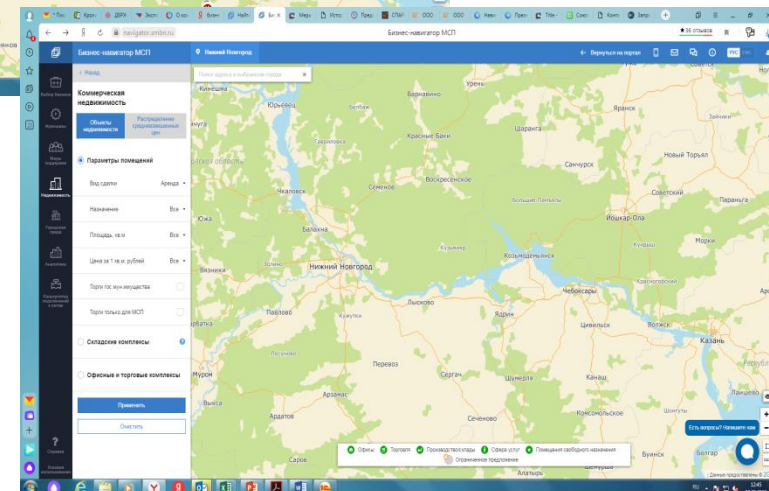
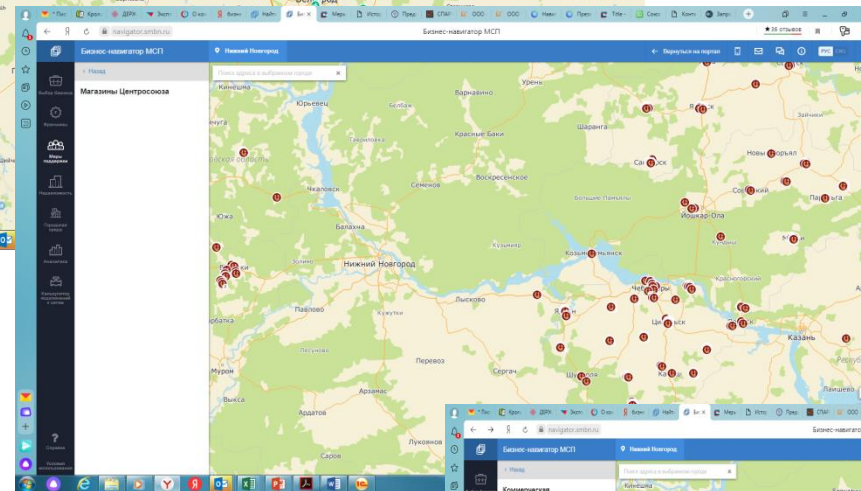
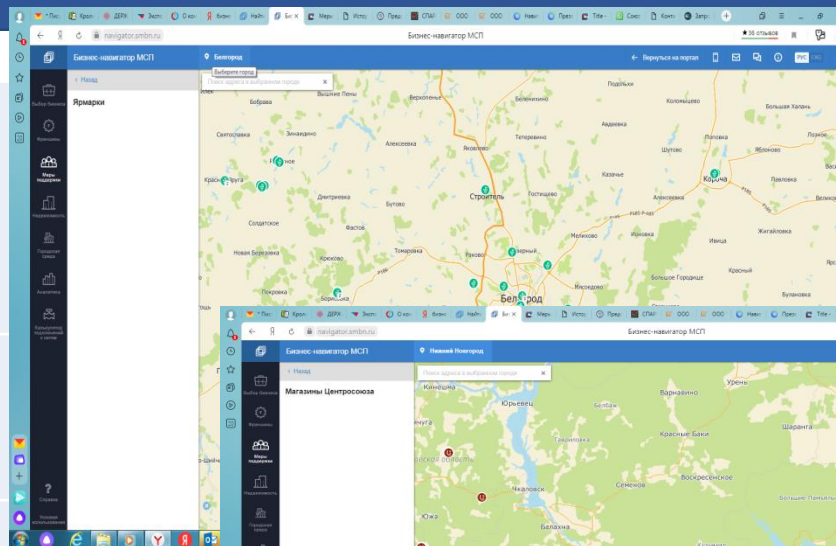

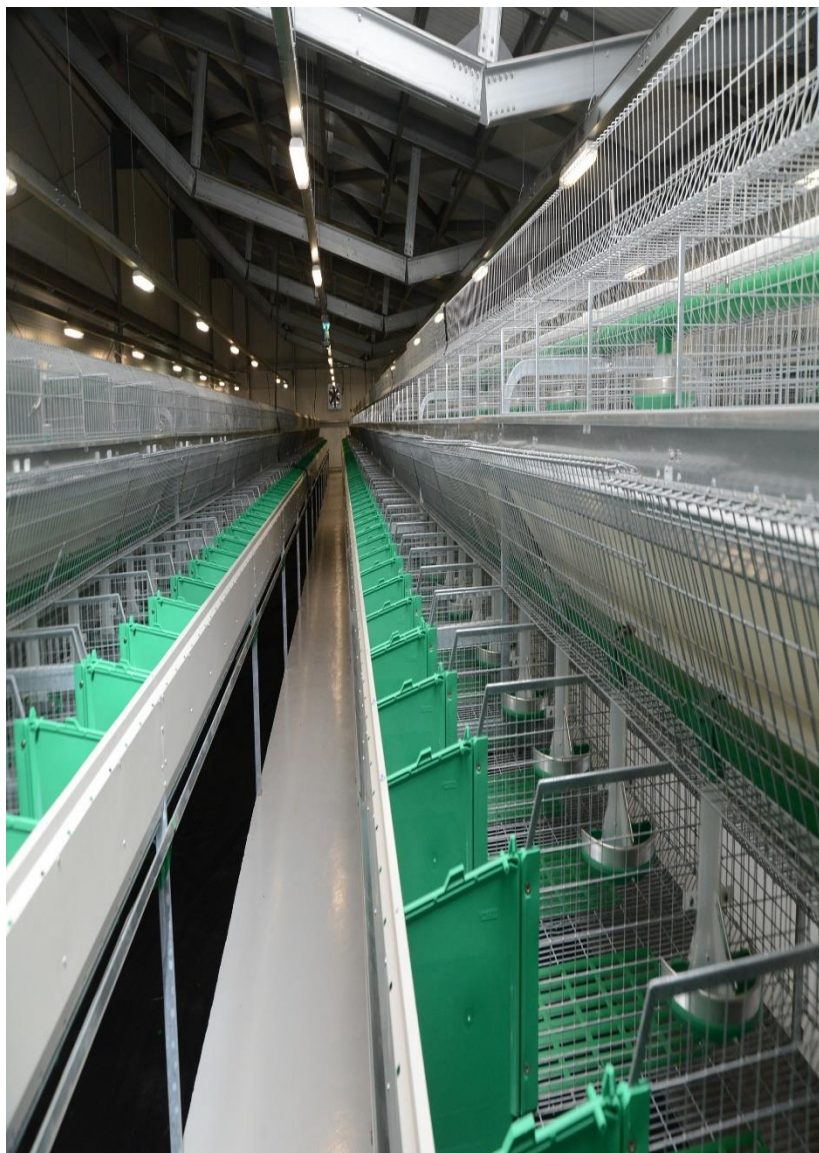

[ШАБЛОН - Типовое готовое решение для КФХ,  
КФХ члена СПоК](#)



[Типовое готовое решение для КФХ, КФХ члена  
СПоК с примером заполнения](#)



[ШАБЛОН - Типовое готовое решение для СПоК](#)



[Типовое готовое решение для СПоК  
с примером заполнения](#)



АО «Корпорация «МСП» - [www.corpmsp.ru](http://www.corpmsp.ru)

АО «МСП Банк» - [www.mspbank.ru](http://www.mspbank.ru)

«Портал Бизнес-навигатора МСП – [www.smbn.ru](http://www.smbn.ru)

Найти центр компетенций <https://agro-coop.ru/nayti-centri-kompetencii>

Союз кролиководов <http://www.krolunion.ru/>

Данная презентация размещена на сайте [AGRO-COOP.RU](http://AGRO-COOP.RU)

